

# RUP regionaal bedrijventerrein domein van brustem en aangepaste afbakening kleinstedelijk gebied sint-truiden

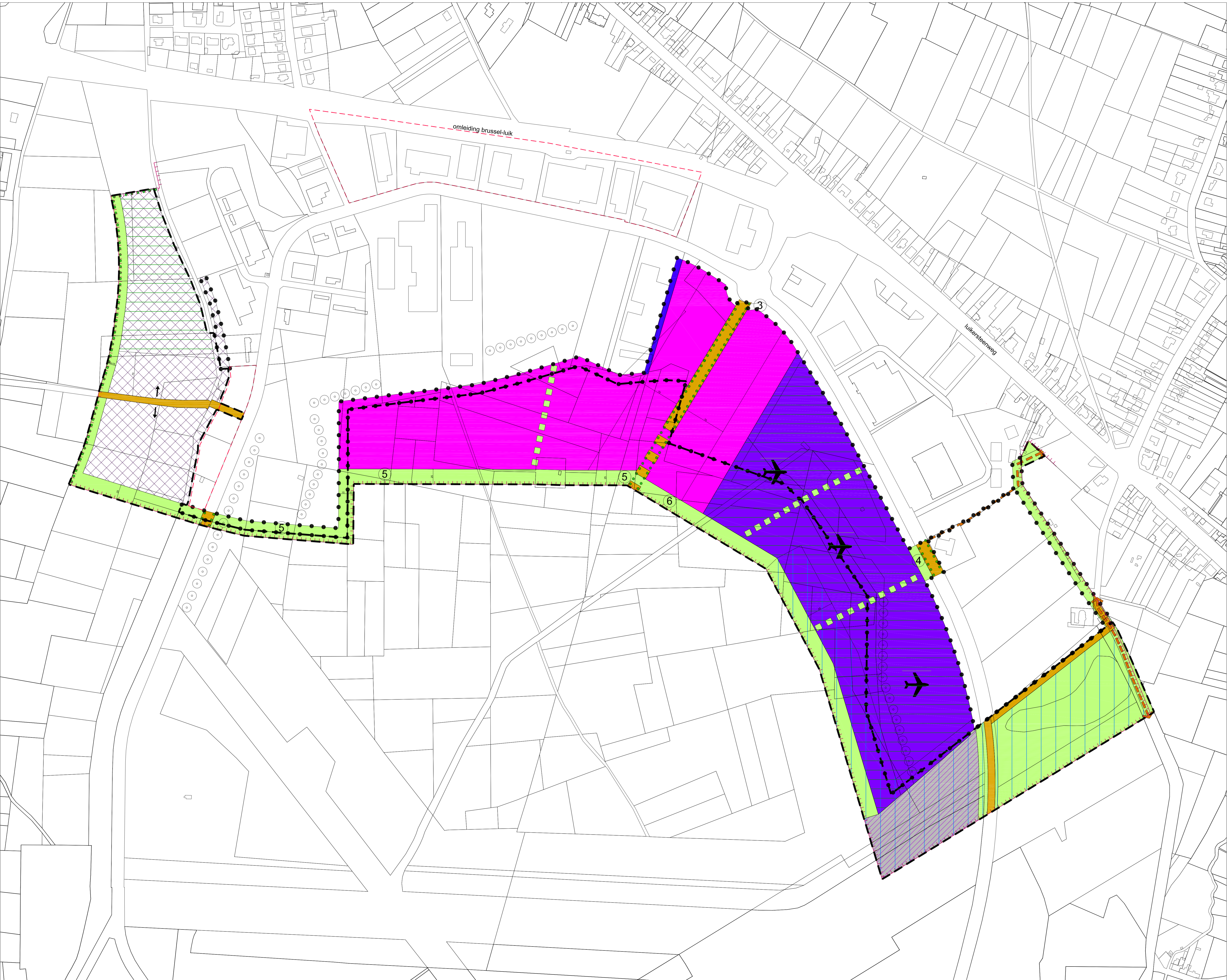

- bestemmingen**
- grens van het rup
  - gebied waar de voorschriften van het ruimtelijk uitvoeringsplan bedrijventerrein domein van brustem (MB 31/10/02) volledig worden vervangen
  - gebied waar de bestemmingen van het gewestplan sint-truiden - tongeren volledig worden vervangen
  - gebied waar aanvullend aan de voorschriften van het ruimtelijk uitvoeringsplan bedrijventerrein domein van brustem (MB31/12/02) een veiligheidscontour wordt ingevoerd.
  - deel waar seveso-activiteiten onder voorwaarden is toegelaten
  - zone voor luchtvaartgerichte regionale bedrijvigheid
  - zone voor faciliteiten en hoogwaardige regionale bedrijvigheid
  - zone voor regionale bedrijven met gemengd regionaal karakter
  - bijzondere- en reservezone voor regionaal bedrijventerrein
  - onbebouwbare zone voor open ruimte en buffer / deeltzone x
  - indicatieve groene dwarsas
  - straten en pleinen
  - te bebomen randafwerking
  - erfdienstbaarheidszone voor bestaand luchtvaartterrein
  - fietsas
  - zone voor vliegvluggerichte activiteiten
  - grens kleinstedelijk gebied
  - boomgroep zuidelijke rand
  - hoofdingang
  - 70m lijn uit toegangsdeur

situering | schaal 1/10.000

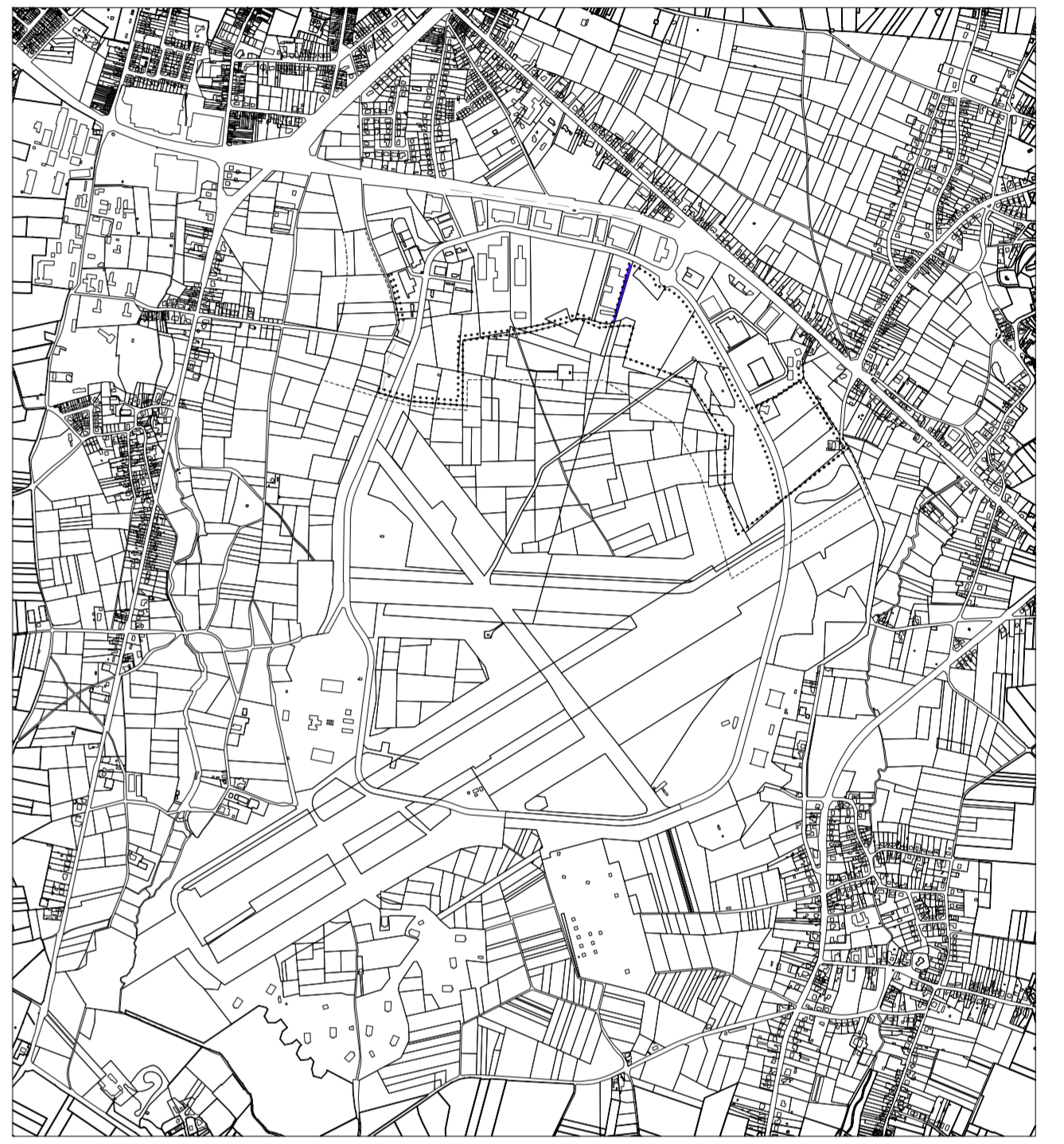

dit plan werd opgemaakt op basis van het GRB (2013)

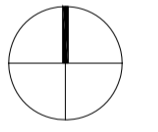

<b>PLAN</b>	provincie	limburg
	stad	sint-truiden
	project	<b>PRUP regionaal bedrijventerrein domein van brustem en aangepaste afbakening kleinstedelijk gebied sint-truiden</b>
	plan	<b>grafisch plan definitief ontwerp</b>
		gezien en voorlopig vastgesteld door de provincieraad van 17 september 2014
		de provinciegriffier <span style="float: right;">de voorzitter</span>
		get. renata camps <span style="float: right;">get. gilbert van baelen</span>
		de deputatie bevestigt dat onderhavig plan in zijn ontwerpversie ter inzage van het publiek op het gemeentehuis werd neergelegd van 14 oktober 2014 tot en met 14 december 2014
		de provinciegriffier <span style="float: right;">de gedeputeerde</span>
		get. renata camps <span style="float: right;">get. inge moors</span>
	gezien en definitief vastgesteld door de provincieraad van 20 mei 2015	
	de provinciegriffier <span style="float: right;">de voorzitter</span>	
	get. renata camps <span style="float: right;">get. gilbert van baelen</span>	
ontwerper	OMGEVING cvba uitbreidingstraat 390 2600 berchem-antwerpen www.omgeving.be	t 03 448 22 72 f 03 440 13 93
ruimtelijk planner		ruimtelijk planner
	guy vloebergh	jan baelus
filenummer	08177_07_PL_013	
datum	april 2015	
schaal	1/2.500	